Artikel-Nr. / *Item No.*	Beschreibung / *Description*	Signalübertragung, max. Auflösung / Signal transmission, max. resolution
75271	Adapter DP M/HDMI F G+ 4K60Hz	4K/60Hz (3840 x 2160) UHD
75272	Adapter DP M/HDMI F G+ 8K60Hz	8K/60Hz (7680x4320) Full UHD

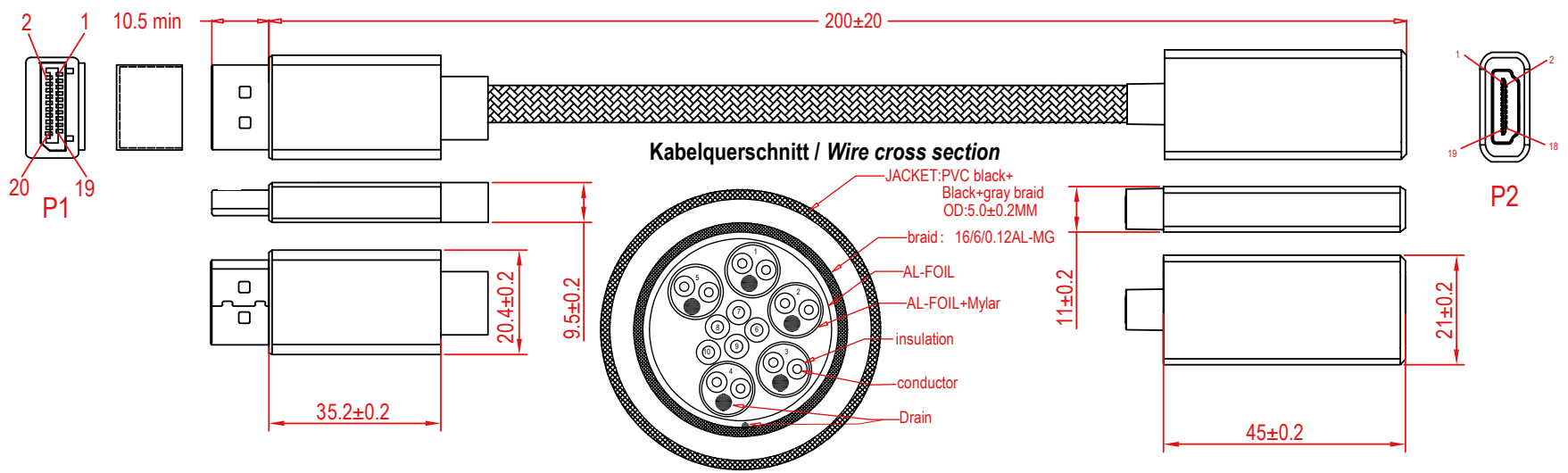

Anschlussdiagramm / *Wiring diagram*

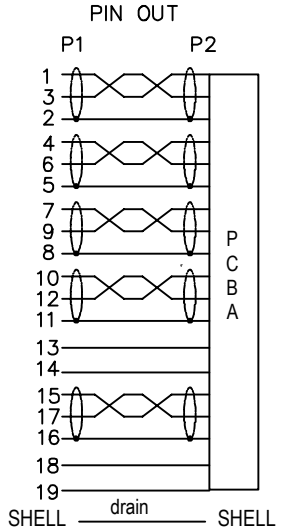

DisplayPort™ auf HDMI™-Adapterkabel

- Adapter für HD-Video- und Audioübertragung vom PC zum Monitor
- DisplayPort™-auf-HDMI™-Adapter (Plug & Play) für externen Monitor
- Vergoldete Kontakte für optimale Signalqualität
- Stecker mit Verriegelung für sicheren Halt
- Flexibles PVC-Kabel
- Unterstützt DisplayPort™ 1.2 (abwärtskompatibel)

DisplayPort™/HDMI™ Adapter Cable

- *Adapter for HD video and audio transmission from PC to monitor*
- *DisplayPort™ to HDMI™ adapter (plug & play) for external monitor*
- *Gold-plated contacts for optimal signal quality*
- *Connector with locking mechanism for secure fit*
- *Flexible PVC cable*
- *Supports DisplayPort™ 1.2 (backward compatible)*

Anschlüsse:		***Connections:***	
Anschluss, Typ:	DisplayPort™-Stecker	*Connection, type:*	*DisplayPort™ male*
Anschluss 2, Typ:	HDMI™-Buchse (Typ A)	*Connection 2, type:*	*HDMI™ female (Type A)*
Anschluss, Kontaktmaterial:	vergoldet	*Connection, contact material:*	*gold-plated*
Kabel:		***Cable:***	
Kabellänge:	0,1 m	*Cable length:*	*0.1 m*
Typ:	Textil	*Type:*	*textile*
Allgemein:		***General:***	
Farbe:	schwarz	*Color:*	*black*

Änderungen			Datum	Name	Bezeichnung	Blatt
Datum	Name	gez.:	12.05.2025	fw	Adapter DP M/HDMI F G+ XK60Hz goobay®	1
		gepr.:	12.05.2025	fw		
		Norm:			Zeichnungs-Nr.: 75271, 75272	von 1
		Änderungen vorbehalten / *Subject to change*				